

正常

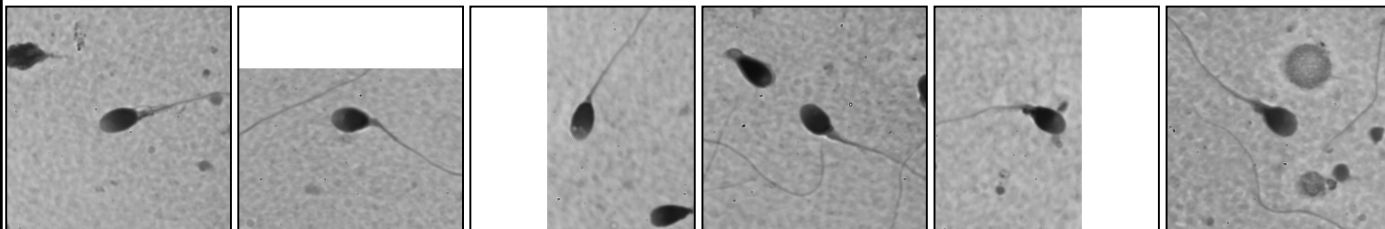

奇形

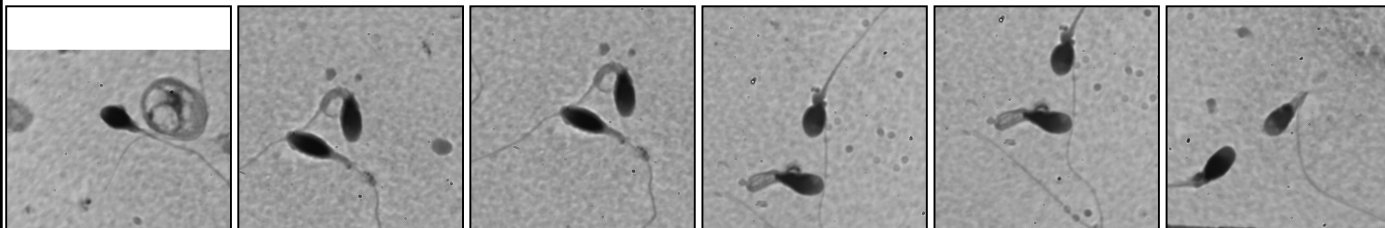

比率

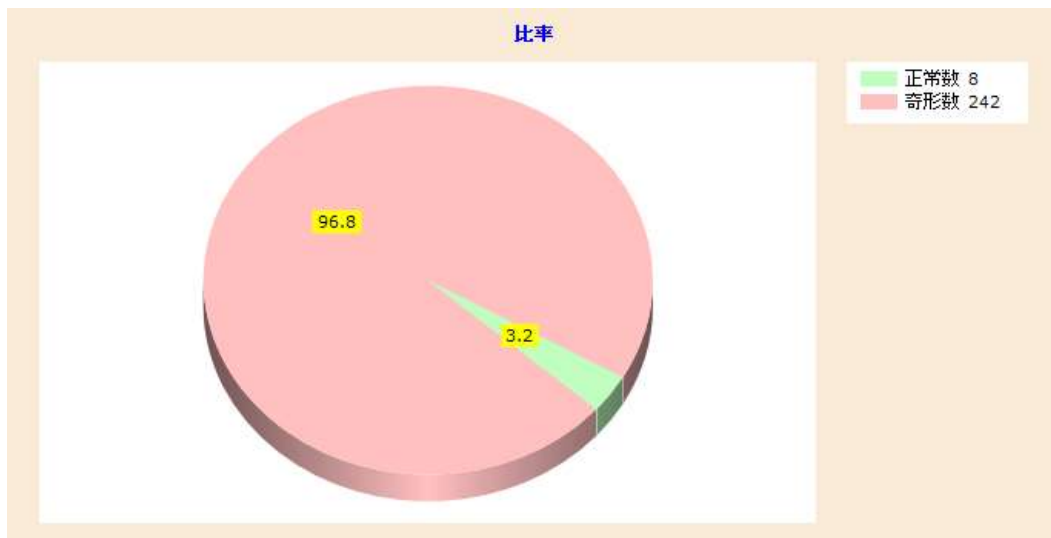

【患者番号】	9999999	【検査日】	2023/08/22	【検査時刻】	16:57:00
【患者名】	sample image				
【生年月日】	(30 歳)	【担当】			

【正常数】	8
【奇形数】	242
【解析精子数】	250
【正常率 [%]】	3.20
【奇形率 [%]】	96.80

【コメント】